

*Formación para el
odontólogo y su
personal auxiliar*

Colaboración externa en el área de implantología

Le visitamos
personalmente

Nos ajustamos a
sus necesidades

Equipo Humano



Dr. Eduardo Crooke Glez. de Aguilar
Colegiado N° 2002

Licenciado en Odontología por la U.E.M. (Universidad Europea de Madrid) (2002).

Diploma en Implant Dentistry por la Universidad de Göteborg (2001-2002).

Formación Avanzada en Implantología, Implantes Zigomáticos. Hospital Internacional Medimar. Alicante 2008.

Master en Aplicación Clínica de Modificación tisular en Implantología. Universidad Complutense de Madrid 2008.

Director del curso de Cirugía Mínimamente Invasiva en Crooke & Laguna Centro Odontológico.

Miembro del Comité científico de COEMA (Colegio de Dentistas de Málaga).

Miembro del Comité organizador del congreso SEPES 2006.

Práctica privada dedicada a Implantología y Rehabilitación Oral en Málaga.



Dra. Rosa Gómez Laguna
Colegiado N° 2144

Licenciada en Odontología por la Universidad de Sevilla (1999).

Especialidad en Periodoncia e Implantes por el Instituto de Microcirugía Dental de Barcelona (2000-2002).

Diploma en Implant Dentistry por la Universidad de Göteborg - Clínica Aparicio (2001-2002).

Curso de estética dental por el Dr. Radigales y el Dr. Rábago (2004).

Miembro de SEPA.

Miembro del comité científico del colegio de odontólogos de Málaga.

Dedicación exclusiva a Periodoncia, Implantes y Estética Dental en Málaga.

Colaboradores internos



Dr. Eduardo Crooke
Colegiado N° 900



Dr. Luis Verdú
Colegiado N° 817



Dra. Maria Gonzalez Orta
Colegiado N° 2289



Dr. Daniel Pérez
Colegiado N° 2492

Colaboradores externos

- Contamos con la colaboración de distintos profesionales muy reconocidos a nivel internacional en los distintos campos de la cirugía oral.
- Mediante nuestros colaboradores internos y externos cubrimos un abánico muy amplio de servicios al más alto nivel, siempre adaptándonos a sus necesidades.

Tipos de colaboraciones

- ✓ **Diagnóstico y planificación de cada caso.**
 - Tac dental.
 - Valoración periodontal (sonda florida).
 - Nobel Guide para confección de férulas quirúrgicas.

- ✓ **Realización de la fase de reconstrucción ósea / tejidos.**
 - Elevaciones sinusales.
 - Injertos de tejidos blandos / duros.
 - Injerto de cresta ilíaca.
 - Distracción ósea
 - Expansión de cresta

- ✓ **Realización de la colocación de implantes.**
 - Diferentes marcas.
 - Zigomáticos.
 - Pterigoideos.
 - Implantes cortos.
 - Técnica all - on - four.
 - Carga inmediata.

- ✓ **Realización de la fase protésica.**

- ✓ **Abordaje integral**
 - Responsable del área de implantología en su centro.

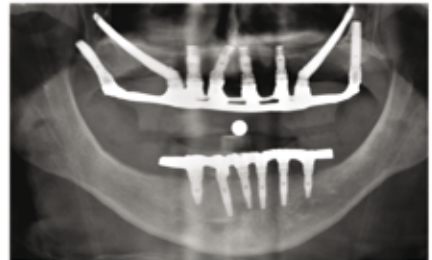

Estos servicios los podemos llevar a cabo tanto en nuestro centro como en el suyo.

Le realizaremos una primera visita sin compromiso para poder adaptarnos a sus necesidades.

Servicios de última generación

Sedación consciente / anestesia total

PRGF (Plasma Rich in Growth Factors)

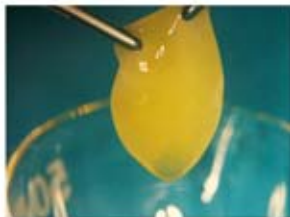

Cirugía guiada por ordenador

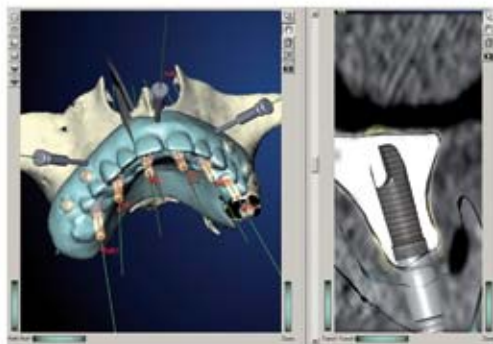

Realización fase quirúrgica

Elevaciones sinusales

**Fase
protésica**



**Implantes
inmediatos**



**Implantes
en zona
estética**



Expansión de cresta

Distracción ósea

Tu oportunidad para mejorar

● **Cursos de formación** internos

● **Estancias** clínicas

Segmentamos nuestros servicios adaptándonos a tus necesidades

Formación de su personal colaborador

- **Especialización del personal para abarcar distintos casos.**
- **Le aconsejaremos los mejores protocolos, materiales y cambios que debe introducir.**
- **Nos basamos en un método de trabajo estructurado y sencillo.**

Beneficios para su clínica

- **Posibilidad de ofrecer tratamientos más complejos.**
- **Incorporación de la implantología a su clínica.**
- **Iniciación / perfeccionamiento en prótesis sobre implantes.**
- **Mejora continua de doctores y equipo.**
- **Posibilidad de confiar a Crooke & Laguna su área de implantes.**



***Si desea mejorar
contacte con nosotros.***

www.crooke.net

Área profesional

Paseo de la Farola N° 1 - 1° Dcha

- La Malagueta -



Tula Crooke

Coordinación / Contacto

627 527 006